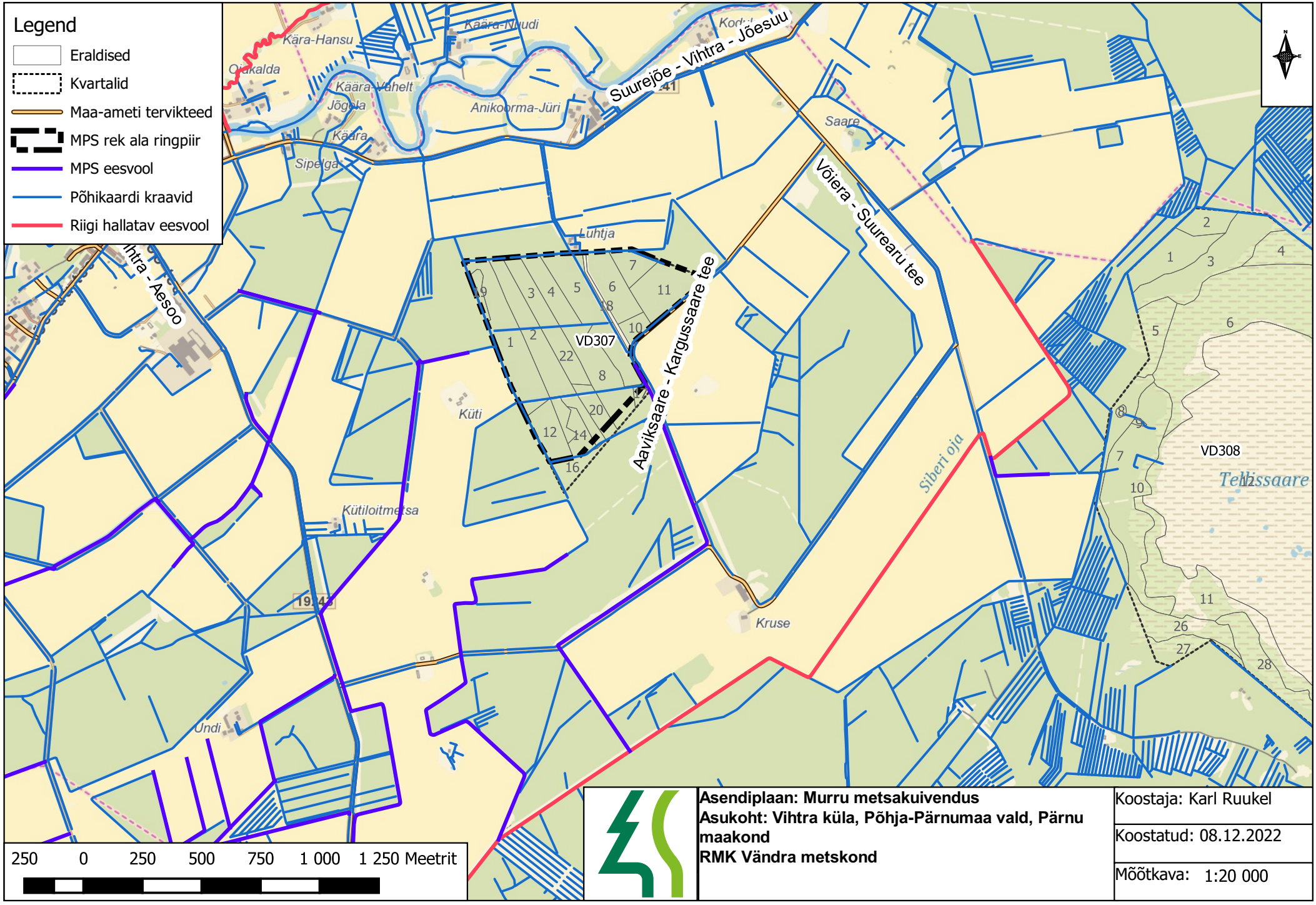

Asendiplaan: Murru metsakuivendus
Asukoht: Vihtra küla, Põhja-Pärnumaa vald, Pärnu maakond
RMK Vändra metskond

Koostaja: Karl Ruukel

Koostatud: 08.12.2022

Mõõtkava: 1:20 000